

Cristo Protetor iluminado em apoio ao novembro azul

FOTO: LUCIANO NAGEL / AACE



O Cristo Protetor de Encantado está iluminado com luz azul em alusão ao mês da campanha Novembro Azul, que mobiliza a sociedade para a prevenção e o diagnóstico precoce do câncer de próstata.

A campanha Novembro Azul teve início em 2003, na Austrália, sob o nome "Movember", e se difundiu globalmente como marco de conscientização masculina. No Brasil, a iniciativa visa sensibilizar os homens e a sociedade para os cuidados com a saúde prostática. Segundo estimativas do Instituto Nacional de Câncer (INCA), para o triênio 2023-2025 o Brasil registrará em média 71.730 novos casos por ano de câncer de próstata, o que posiciona essa neoplasia como a de maior incidência entre os homens no país.

"A iluminação azul do Cristo Protetor marca o engajamento da cidade de Encantado com a causa da saúde masculina. O gesto pretende despertar atenção para a importância da prevenção, do acompanhamento médico e da detecção precoce, fatores fundamentais para reduzir a mortalidade e melhorar o prognóstico do câncer de próstata", afirmou a gestora do Complexo Cristo Protetor, Vanessa Goldoni.

Biblioteca Municipal de Guaporé preserva história



PÁGINA 2 - Prédio tombado como patrimônio cultural une tradição e conhecimento

Campeões da 1ª Copa AMAT



PÁGINA 6 - Relvado, Anta Gorda e São Valentim do Sul conquistam as taças

Biblioteca Municipal de Guaporé preserva a história e incentiva o hábito da leitura

Com mais de 10 mil livros disponíveis, a Biblioteca Municipal Dr. Júlio Alves Campos é um dos principais pontos de referência cultural de Guaporé. O espaço, localizado em um prédio histórico tombado como patrimônio cultural em 2016, une tradição e conhecimento, oferecendo à comunidade um ambiente acolhedor e rico em possibilidades de aprendizado.

O acervo reúne obras de literatura brasileira e estrangeira, além de títulos infantis, juvenis e clássicos da literatura. Há também publicações de história, filosofia, poesia, ciências, artes e biografias, formando uma coleção diversificada que atende leitores de todas as idades.

Diariamente, dezenas de visitantes circulam pela biblioteca em busca de novas obras ou de um espaço tranquilo para leitura e estudo. Em média, 100 livros são emprestados por mês, número que reflete o comprometimento da comunidade com a cultura e o conhecimento.

Para a secretária de Turismo, Cultura e Esporte, Márcia Pez, o papel da biblioteca vai além do empréstimo de livros: “O espaço cumpre uma função essencial na preservação da nossa identidade cultural e no incentivo ao aprendizado contínuo. Queremos fortalecer ainda mais esse vínculo com a comunidade”.

A Secretaria já trabalha em projetos de modernização, incluindo a reforma do prédio e a aquisição de novos exemplares. A proposta é transformar a biblioteca em um ambiente ainda mais dinâmico, promovendo atividades culturais, encontros com autores e oficinas educativas.

Mais do que um acervo literário, a Biblioteca Municipal Dr. Júlio Alves Campos é um ponto de encontro de ideias, histórias e experiências, reafirmando seu compromisso com a formação de leitores e a valorização da cultura local.



A Biblioteca Municipal está localizada na Rua Manoel Francisco Guerreiro, 1231

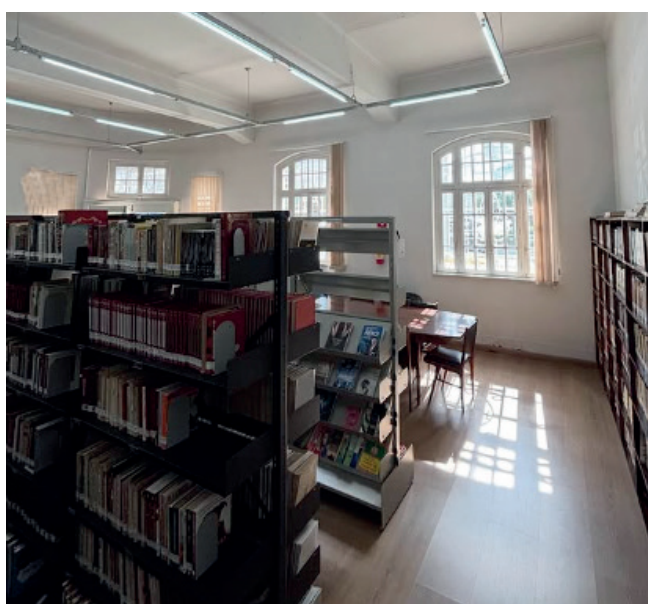

Biblioteca tem acervo de mais de 10 mil livros

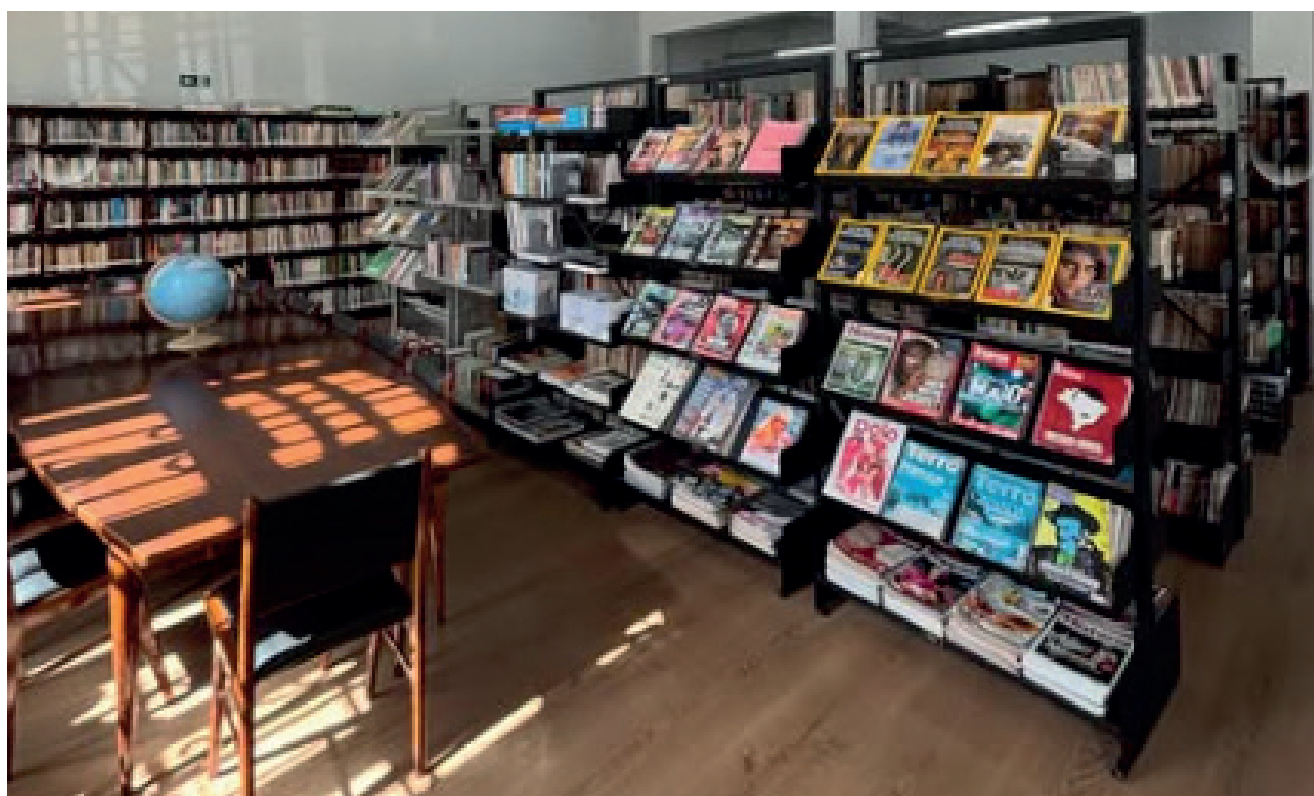

Espaço é muito utilizado para a leitura

07 de novembro de 2025

Final de semana de Fórmula Truck em Guaporé

A Fórmula Truck retorna a Guaporé para a disputa da 8ª e penúltima etapa da temporada. A prova será disputada no próximo domingo (9), no Autódromo Nelson Luiz Barro, tendo a largada da categoria F-Truck (motores com bomba injetora) marcada para às 12h30 e da GT Truck (motores eletrônicos) às 13h50. Guaporé também sediou a 3ª etapa, no dia 13 de abril.

O retorno da categoria à Guaporé é marcado pela hegemonia dos gaúchos com Rafael Fleck, de Porto Alegre, liderando a categoria GT Truck; e Diego Collet, de Casca, a F-Truck. Fleck venceu as etapas de Guaporé, Campo Grande e Londrina e lidera a categoria GT Truck com 595 pontos. O catarinense Túlio Bendo é o vice-líder, com 580, seguido de Alex de Andrade Ribeiro (SP), com 560 pontos, João Batista M. dos Santos Filho (PR), 550; Everton Fontanella (SC), 520; Douglas Collet (RS), 515; e Douglas Torres (PR), com 501 pontos, que pela ordem, fecham as sete primeiras posições do campeonato e o grupo dos que podem chegar à liderança em Guaporé.

Hoje (7) das 11h30min às 16h tem os treinos das categorias FT e GT que seguem na manhã do sábado. A partir da tarde inicia as classificatórias, finalizando às 17h com a visita aos boxes. No domingo a programação inicia às 8h30min com a WARM UP



GT, entre 9h45min e 10h25min tem o desfile dos caminhões e pilotos, após terá o show e visita aos boxes. E é no domingo a tarde, a partir das 12h30min que inicia as corridas.

Os ingressos estão no segundo lote e podem ser adquiridos através do site: <https://www.bilheteriadigital.com/formula-truck-etapa-guapore-07-de-novembro>. Mais informações pelo Instagram: @formulatruckoficial

Baixe o app

CLUBE Desco

e tenha tudo na palma da sua mão!



Cashback
(MENU CONTA > CASHBACK)



Sua Economia Usando Clube Desco
(MENU CONTA > ESTATÍSTICAS)



Ofertas Exclusivas



Todas Nossas Ofertas

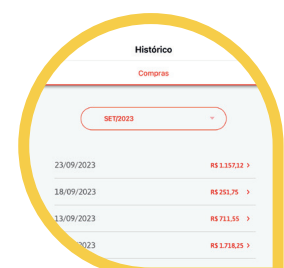

Seu Histórico de Compras



Devido ao clima, colheita do Trigo avança de forma moderada no Estado

A alternância de períodos chuvosos e temperaturas amenas ao longo de setembro e outubro sobre o Rio Grande do Sul estende as fases vegetativa e de formação de grãos do trigo, e reflete a maturação mais lenta das lavouras, cuja colheita alcança 42% da área cultivada, índice inferior à média das últimas cinco safras (64%) para o mesmo período. De acordo com o Informativo Conjuntural, divulgado pela Emater/RS-Ascar na quinta-feira (06), atualmente 36% das áreas de trigo se encontram em maturação fisiológica, 20% em enchimento de grãos, e 2% ainda em floração, evidenciando desenvolvimento gradual, mas mais tardio do que o observado em anos anteriores.

O quadro climático recente, caracterizado por umidade do solo elevada e satisfatória luminosidade entre os intervalos de chuva, tem favorecido as lavouras de trigo, contribuindo para o bom peso de grãos e para a uniformidade das espigas nas áreas colhidas. A qualidade industrial se mantém dentro dos padrões de panificação e de moagem observados nas melhores safras. As produtividades médias iniciais variam entre 2.800 e 3.500 kg/ha, conforme a fertilidade do solo, o regime hídrico e a época de semeadura. A Emater/RS-Ascar estima a área cultivada de trigo no Estado em 1.141.224 hectares, com produtividade de 3.261 kg/ha.

CULTURAS DE VERÃO

SOJA - A implantação das lavouras de soja evolui de maneira desigual no Estado, em razão do prolongamento do ciclo das culturas de inverno e da irregularidade das chuvas, que causa variabilidade da umidade do solo. A área semeada alcança 14% dos 6.742.236 hectares previstos, mas os maiores avanços ocorreram em locais de precipitações mais regulares, que propiciaram boas condições



para a germinação. Os produtores esperam precipitações generalizadas que permitam a intensificação dos trabalhos de campo e o avanço do plantio até meados de dezembro, período usual de encerramento da semeadura da cultura. Há redução no investimento em insumos especialmente fertilizantes, em função do custo elevado e da limitação de crédito, o que poderá impactar as produtividades médias. Para a Safra 2025/2026, a projeção da Emater/RS-Ascar e produtividade média de 3.180 kg/ha.

MILHO - O retorno das chuvas no período repôs a umidade no solo e proporcionou condições para a retomada da semeadura do milho, que atinge 77% da área projetada para o RS nesta safra. As lavouras se encontram predominantemente em fase vegetativa (90%). As áreas semeadas mais precocemente (10%) iniciam os estágios de pendoamen-

to e de floração, especialmente nas regiões de relevo mais baixo e de solos com maior fertilidade. O estande de plantas está, em geral, satisfatório, e a coloração verde intensa das folhas indica nutrição nitrogenada e condições fisiológicas adequadas. A amplitude térmica entre o dia e a noite beneficiou o crescimento das plantas, principalmente nas lavouras em início de florescimento, que apresentam excelente potencial produtivo. Estima-se o cultivo de 785.030 hectares e produtividade de 7.370 kg/ha, segundo a Emater/RS-Ascar.

MILHO SILAGEM - Houve prosseguimento na semeadura escalonada de milho para silagem, e a segunda entre dezembro e janeiro. Segundo a Emater/RS-Ascar, na Safra 2025/2026 a área de milho silagem alcançará 366.067 hectares e produtividade de 38.338 kg/ha.



SOMOS ESPECIALISTAS EM NUTRIÇÃO ANIMAL!

A Nutritec possui a **maior e mais completa linha de ingredientes para nutrição animal!** Grãos, farelos e alfafa peletizada para o máximo desempenho do seu rebanho!

Há 15 anos, a Nutritec atua na fabricação, padronização, fracionamento e armazenagem de ingredientes destinados à nutrição animal.

Encontre Nutritec nas melhores agropecuárias!



Atendemos em todo território nacional com **frota própria.**

+55 (51) 3748.6030 | +55 (51) 99545.3223 nutritec.ind.br [@nutritec.brasil](https://www.instagram.com/nutritec.brasil) [f](https://www.facebook.com/nutritec.brasil) [in](https://www.linkedin.com/company/nutritec) [yt](https://www.youtube.com/channel/UC...)

PA+, pedido pela abertura da Casa de Cultura aos turistas e agricultura na tribuna

A sessão da Câmara de Vereadores de Encantado de segunda-feira (3) tinha apenas um projeto de lei na pauta da ordem do dia, o 79 que autoriza o Poder Executivo a efetuar concessão de uso de imóvel para a empresa AM Indústria de Comésticos Ltda. Mas o vereador Ivanor Daltoé pediu vistas do projeto, ele justificou seu pedido "já aviso que sou favorável ao projeto, pois é uma forma de incentivar as empresas a permanecerem em Encantado, mas eu tenho uma pequena dúvida, chamei o prefeito, liguei, mas ele não deu nenhum retorno sobre o projeto. Como vereadores nós precisamos de esclarecimentos do Executivo e do prefeito quando questionados e isso não ocorreu, por isso hoje eu fiz esse pedido de vistas".

A sessão também marcou a posse dos vereadores Sander Bertozzi que assume por 15 dias no lugar de Valdecir Cardoso e de Jonathan Gonzatti que assume pelo mesmo período no lugar de Daniel Passaia.

Na tribuna o vereador Nego Samu, fez um discurso longo defendendo o fechamento do PA+. "No dia 24 de novembro o Posto do Navegantes passará a atender até às 21 horas para suprir a demanda do PA+ que será fechado logo na sequência. Hoje estamos com uma rede de saúde estruturada e o Hospital Santa Terezinha e o Posto do Navegantes com certeza atenderão a população de forma eficiente". Na mesma linha, o vereador Carlos José da Silva Neto, disse que o atendimento do PA+ não atinge 10% dos atendimentos mensais em saúde do município. "A prefeitura irá absorver esses atendimentos através do Posto de Saúde que ficará aberto até às 21 horas e do hospital. O gasto com o PA+ tem uma média mensal de R\$ 300 mil, com esse valor o município irá reforçar o sistema pró-



Jonathan Gonzatti assume por 15 dias e pela primeira vez sobe na tribuna, sua fala foi pela agricultura

prio de saúde e seus profissionais". Sander Bertozzi agradeceu o espaço, e pediu para que a Câmara tome a frente para fazer as Olimpíadas Comunitárias em fevereiro. "Vocês tem que puxar a frente dessa lei que foi aprovada por nós em 2024 e fazer esse evento que envolverá todas as comunidades de Encantado".

Pela primeira vez na tribuna, Jonathan Gonzatti, frisou que a agricultura é muito importante "o setor primário foi o primeiro a gerar riquezas para o nosso município e deve seguir sendo incentivado".

Diego Pretto fez um pedido para que a Casa de Cultura esteja aberta aos finais de semana. "Os turistas vem para o centro e olham a Casa de Cultura, mas não tem como entrar, precisamos reter essas pessoas aqui no centro". Joanele Cardoso falou do processo judicial contra ela que se encerrou. "Derepente estava estampada nas capas de jornal a acusação contra a minha pessoa, mas eu sabia que não tinha feito nada de errado, mas tive que provar que não fiz, durante o processo muitos já me condenavam e isso me deixou muito triste".

Nova Bréscia é contemplado com mais de R\$ 298 mil para recuperação de estradas vicinais

O município de Nova Bréscia foi contemplado com um convênio no valor de R\$298.712,70, por meio do Programa de Recuperação de Estradas Vicinais, promovido pela Secretaria da Agricultura, Pecuária, Produção Sustentável e Irrigação.

Os recursos serão aplicados na recuperação de trechos danificados das vias que conectam o centro às comunidades do interior. O investimento tem como objetivo fortalecer a infraestrutura rural, garantindo melhores condições de tráfego, facilitando o escoamento da produção agrícola, e o deslocamento das famílias que utilizam diariamente essas estradas.



Obras do Hospital Roque Gonzales em Roca Sales

Na quarta-feira (5) o Conselho Municipal do Idoso (COMUI) de Roca Sales realizou uma visita institucional às obras do Hospital Roque Gonzales. A ação teve como objetivo acompanhar de perto o andamento das melhorias e reforçar o compromisso com o repasse de recursos do Fundo Municipal do Idoso.

O COMUI aprovou recentemente o repasse de R\$ 351.353,37 como contrapartida para a finalização da obra do hospital. O investimento representa um importante passo para a conclusão da estrutura, que beneficiará toda a comunidade, especialmente a população idosa, garantindo um atendimento mais humanizado e acessível.

Durante a visita, os conselheiros puderam observar o progresso das obras e dialogar com o secretário municipal da saúde, Marino Deves, sobre as próximas etapas.

O acompanhamento é parte do compromisso do Conselho em assegurar a boa aplicação dos recursos e a transparência nas ações realizadas com recursos públicos.

A Prefeitura de Roca Sales, por meio do COMUI e da Secretaria de Assistência Social, reafirma a importância da parce-



COMUI realiza visita institucional as obras do hospital

ria entre o poder público e as entidades locais para fortalecer os serviços de

saúde e garantir melhores condições de atendimento à população.

São Valentim do Sul renova frota de veículos

Nos últimos dias o município de São Valentim do Sul recebeu quatro novos veículos que passam a integrar a frota das secretarias.

Foram adquiridos um Fiat Cronos, destinado à Secretaria de Saúde, e três Fiat Mobi, distribuídos um no CRAS (Centro de Referência de Assistência Social) e dois no Parque de Máquinas.

O Fiat Cronos da Saúde será utilizado no transporte de pacientes, deslocamento de profissionais e em ações de prevenção e promoção da saúde. O Fiat Mobi do CRAS atende as demandas da assistência social, facilitando visitas domiciliares e ações junto às famílias acompanhadas pelos programas. Já os dois Fiat Mobi destinados ao Parque de Máquinas irão reforçar a estrutura de transporte e apoio logístico das equipes que atuam nas obras e serviços de infraestrutura urbana e rural. Segundo o prefeito Moisés Cavanus, a renovação da frota representa mais um passo na modernização da estrutura municipal. "Esses novos veículos trazem mais conforto, economia e segurança para o trabalho das nossas equipes. Investir em



estrutura é investir na qualidade do atendimento à comunidade".

O investimento total foi de R\$ 359.278,48, sendo R\$ 106.360,00 do Fiat Cronos, R\$

84.306,16 para o Fiat Mobi com recursos vinculados, e R\$ 168.612,32 dos dois Fiat Mobi do Parque de Máquinas, adquiridos com recursos livres do município.

Mais de 250 alunos participam da formatura do PROERD em Encantado

Na noite de sexta-feira (31) a Brigada Militar realizou a formatura do Programa Educacional de Resistência às Drogas e à Violência (PROERD), no auditório do Sicredi Região dos Vales, em Encantado. O evento marcou a conclusão de um importante ciclo de aprendizado para mais de 250 alunos, representando 11 escolas do município.

As aulas do programa foram ministradas pelos instrutores Tenente Nilson Friedrich, Soldado Gabriel Borges, Soldado Prudente e Soldado Igor, que conduziram atividades educativas voltadas à prevenção do uso de drogas e à promoção de valores como respeito, responsabilidade e tomada de decisões seguras.

Durante a solenidade a Brigada Militar agradeceu à Prefeitura de Encantado, à empresa Benoit pela doação de uma bicicleta, às escolas participantes, às famílias e a todos que colaboraram para o sucesso do PROERD, um programa que contribui de forma significativa para a formação cidadã das crianças e para a construção de uma sociedade mais segura e consciente.



Melhor redação ganhou uma bicicleta





Final Veterano:

Anta Gorda x Muçum



Final Feminino:

Capitão x São Valentim do Sul





Relvado, Anta Gorda e São Valentim do Sul são os campeões da Copa AMAT



Relvado é o Campeão na categoria livre



São Valentim do Sul é o Campeão na categoria feminino



Anta Gorda é o Campeão na categoria veterano

Relvado na livre, Anta Gorda nos veteranos e São Valentim do Sul no feminino são os primeiros campeões da Copa AMAT de Futsal – Copa Sicredi. As finais aconteceram na sexta-feira (31) no Parque João Batista Marchese

em Encantado. No feminino São Valentim do Sul e Capitão empataram em 4 a 4, nas penalidades São Valentim venceu por 5 a 4. No veterano Anta Gorda 2 x 1 Muçum. E na livre Relvado venceu Capitão por 3 a 1.

Previsão do tempo até terça-feira:

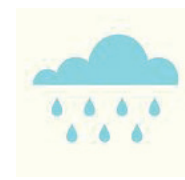

Hoje (07) Uma área de baixa pressão vai se aprofundar ao cruzar o Estado, dando origem a um ciclone extra-tropical que vai influenciar o tempo. Com isso, o dia fica fechado no Vale, com pancadas de chuva a qualquer momento, que podem ser fortes, com volumes bastante significativos, e vir acompanhadas de temporais isolados, com rajadas de vento, raios e eventual queda de granizo. As temperaturas variam pouco em razão do quadro de instabilidade e permanecem amenas durante boa parte do dia. Mínima 15°. Máxima 18°. Chuva 85 mm



Sábado (08) começa com abundante nebulosidade e chuva na Região. Porém, são esperados intervalos de melhora no decorrer da tarde. Ainda terá vento moderado, principalmente na primeira metade do dia. As temperaturas ficam amenas. Mínima 13°. Máxima 20°. Chuva 7 mm



No domingo (09) o sol volta a aparecer entre nuvens. As temperaturas seguem agradáveis. Mínima 11°. Máxima 24°. Chuva 0 mm



Segunda-feira (10) o dia deve ser ensolarado com poucas nuvens. Mínima 13°. Máxima 27°. Chuva: 0 mm



Na Terça-feira (11) o sol predomina e as temperaturas aumentam. Mínima: 16° Máxima 30°. Chuva: 0 mm

Padaria Dal Pizzol
DESDE 1971

*A vida como canção
dentro do pão!*

Telefone: 51 3751.1278
WhatsApp: 99350.6984
Rua Coronel Sobral, 1767
Centro | Encantado